



Prêter aux PME Belges grâce au crowdlending

Xavier de Troostembergh

Business Development Manager @ Bolero Crowdfunding



Le crowdfunding



“ Le financement participatif, ou crowdfunding est un mécanisme qui permet de collecter les apports financiers d'un grand nombre de particuliers au moyen d'une plateforme sur internet en vue de financer un projet.”

■ Les flux des prêts en Europe

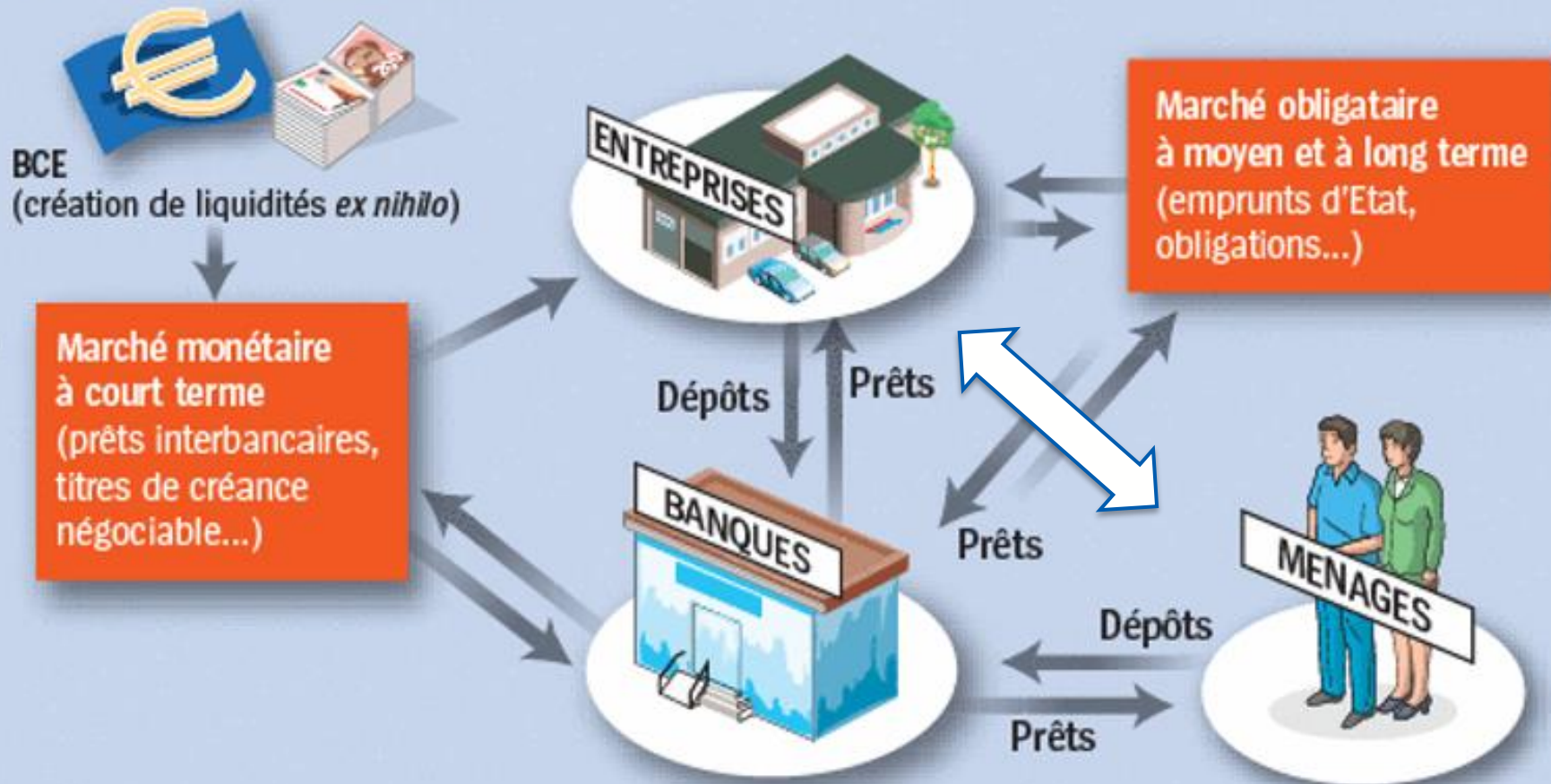

Plusieurs types de crowdfunding

Crowdfunding non financier

Dons



Philanthropie

Récompenses



Prévente
Précommande

Crowdfunding financier

Crowdlending



Prêts

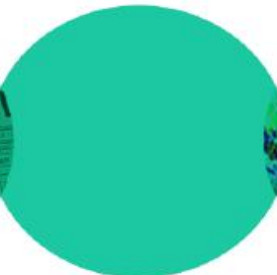

Equity crowdfunding

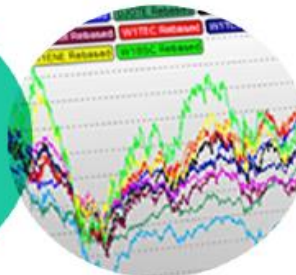

Actions

Bolero
Crowdfunding

Le marché du crowdfunding

Le crowdfunding financier en Belgique (2017)

20 Mio d'€

Fonds récoltés

80

Opérations

6

Plateformes reconnues par
la FSMA

€ 250.000

Montant moyen par
projet

85%

Part de marché du
crowdlending

x 2

Taille du marché

Nos voisins (en Mio d'€)

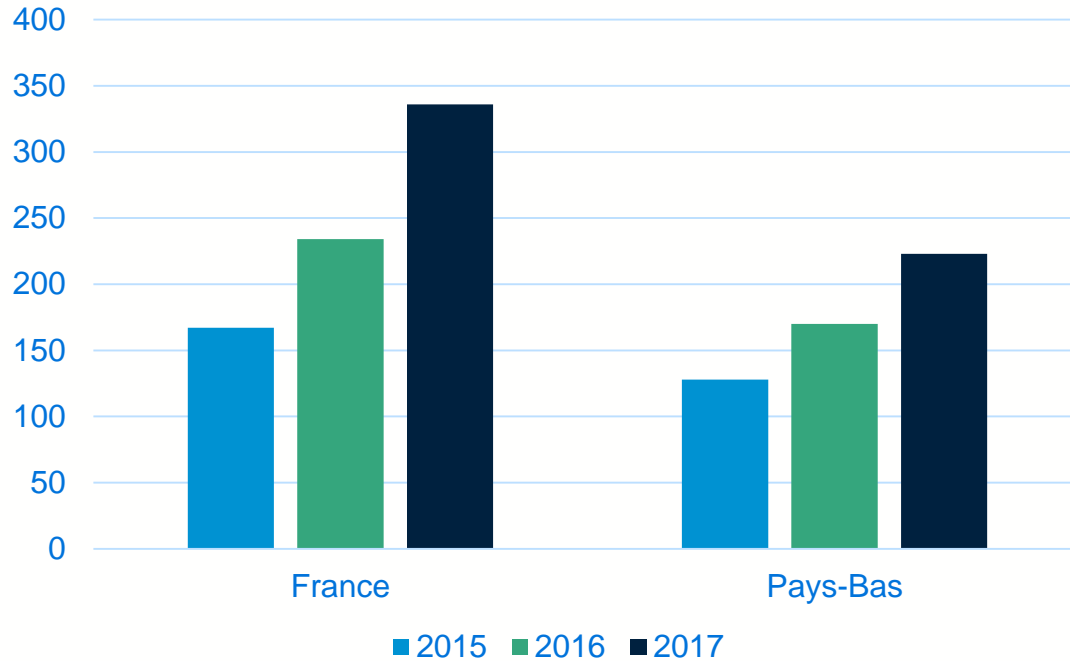

Bolero Crowdfunding





BELGIQUE



Bolero

CEO Werner Eetezonne



Bolero
Crowdfunding

Steven Van De Sype

- Kristien De Smedt
- Xavier De Troostembergh
- Peter De Bruyne
- Frederic François
- Thomas Scheire

Que propose Bolero Crowdfunding?

2 types de crowdfunding...

Equity crowdfunding



start-up

Crowdlending

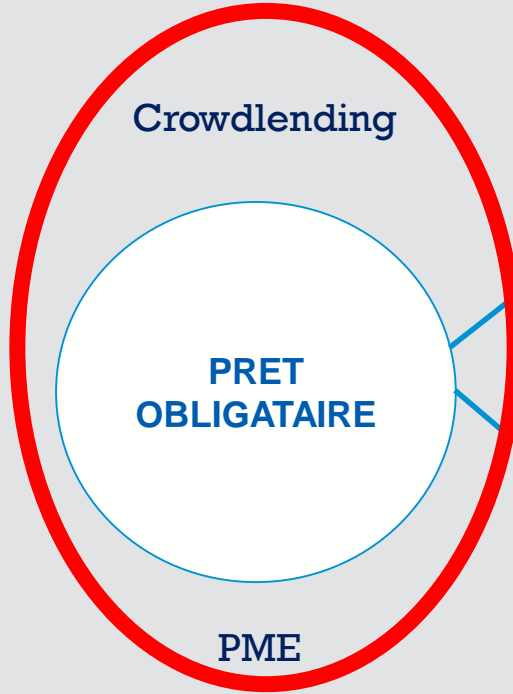

standard

subordonné

PME

Investissez dans des PME en croissance grâce au crowdlending de Bolero Crowdfunding

- > Souscrivez à un prêt obligataire
- > Prêtez à des taux d'intérêts de 5 à 12%*
- > Durée du prêt: de 1 à 5 ans
- > Participez de €25 à €5.000 par projet
- > Diversifiez votre portefeuille de placements
- > Devenez membre gratuitement et investissez sans frais de transaction

**Investir représente un risque de perte en capital. Veillez à diversifier vos placements.*

www.bolero-crowdfunding.be

✉ info@bolero-crowdfunding.be

☎ 02/429.00.32



Bolero
Crowdfunding
Société du groupe KBC

Crowdlending: pour quelles entreprises?

Dans quels cas ?

Le prêt subordonné est une solution intéressante pour les entreprises en forte croissance:

- Effort propre insuffisant lors d'un investissement:
 - Machines supplémentaires
 - Nouveau bâtiment
 - Augmenter le stock, etc.
- Capacité de remboursement est ok mais l'entreprise dispose de garanties insuffisantes pour obtenir le crédit bancaire à 100%
- Sociétés avec beaucoup d'actifs incorporels qui viennent corriger les fonds propres
- Solvabilité trop faible selon la norme bancaire

- Apport propre
- FFF
(tax shelter)
- Subsides
- Garanties
(Sowalfin, Fonds Bruxellois de Garanties.)
- Capital-risque
(Business Angels /VC /Equity crowdfunding)
- Emprunts subordonnés
(Invest, Crowdlending)
- Financement bancaire



Notre approche du crowdlending

Nous nous occupons de

1. La sélection des dossiers

- Sur base d'une analyse financière
- Confiance dans le gérant / le management

2. Accompagnement lors de la préparation

- Coaching & vérification
- Suivi administratif

3. Mise en ligne de la campagne

- Mailing vers nos membres et prospects
- Récolte des investissements
- Check KYC & AML des investisseurs

4. Suivi post-campagne

- Transfert des fonds récoltés vers l'entreprise
- Suivi des remboursements
- Partenariat entreprise

Outil de diversification

Le crowdlending est un outil de diversification

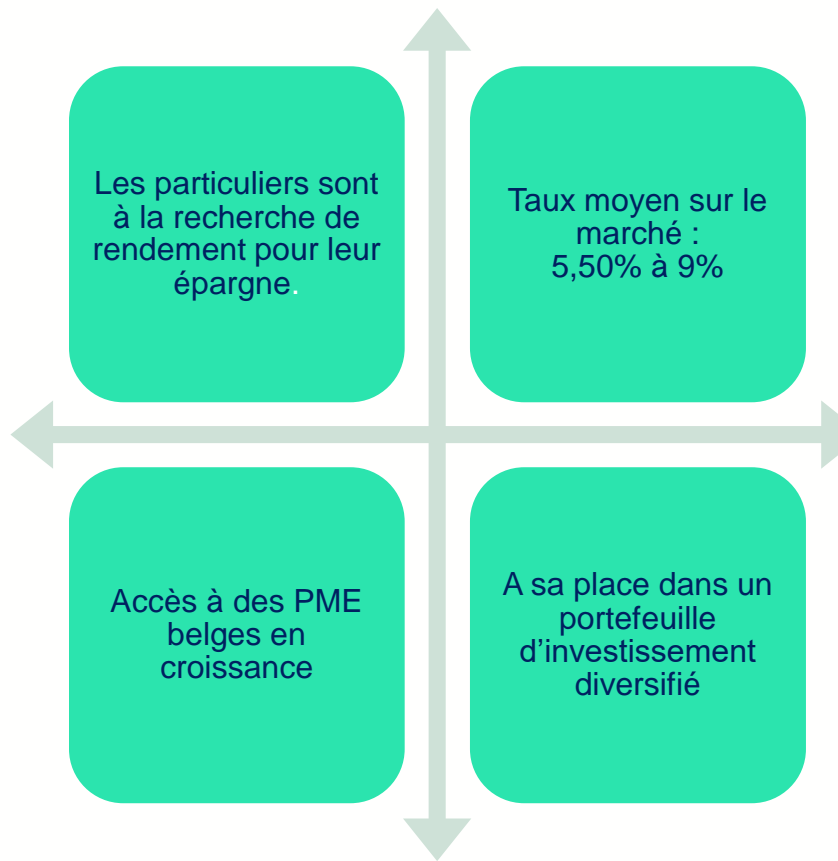

- Attention, cela reste du capital-risque
- Mais peut être une belle opportunité d'investissement dans le cadre de la constitution d'un portefeuille de placements diversifiés
- Sans frais de transaction

Démo de notre plateforme



www.bolero-crowdfunding.be

